

## V curs internacional d'arqueologia medieval

# Recerca avançada en arqueologia medieval

### PROFESSORS ASSISTENTS:

Dr. John Moreland  
Dr. Gian Prieto Broggiolo  
Dr. Marco Valenti  
Dr. Alberto García  
Dr. Vittorio Fronza  
Dra. Alexandra Chavarria  
Dr. Mirko Peripimeno  
Dra. Eugènia Sitges  
Dra. Sonia Gutiérrez  
Dr. Francesc Fité  
Sr. Joan Ramon González

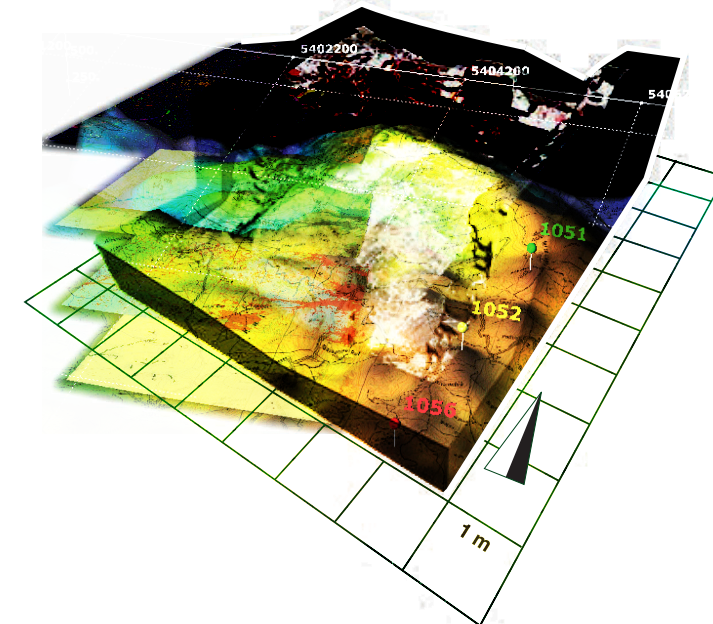

### Inscripció al curs:

Per matricular-vos presenteu-vos a la Secretaria d'Història (espai 2.11 de l'Edifici del Rectorat), o mitjançant l'aplicatiu on-line a la pàgina web: [www.medieval.udl.cat](http://www.medieval.udl.cat)

Import de la inscripció del curs: 30 €

Reconegut amb 1,5 crèdits de lliure elecció.

### Seu del curs:

Saló Víctor Siurana, Universitat de Lleida, plaça Víctor Siurana, 1

### Informació del curs:

Grup de Recerca Consolidat en Estudis Medievals, "Espai, Poder i Cultura" de les universitats de Lleida i Rovira i Virgili (espai 1.02) o consultiu: [www.medieval.udl.cat](http://www.medieval.udl.cat).

### Direcció

Flocel Sabaté, catedràtic d'història medieval de la Universitat de Lleida i director del Grup de Recerca Consolidat en Estudis Medievals, "Espai, Poder i Cultura".

### Coordinació

Jesús Brufal, investigador postdoctoral a la Università degli Studi di Siena.

### Secretaria

Gemma Carnisé, Ferran Arnó, Guillem Roca.

### Consell assessor

Flocel Sabaté, Francisco Javier Faci, Josefina Planas, Xavier Terrado, Amancio Isla, María del Carmen Lacarra, Emma Liaño, Julián Acebrón, Maria Bonet, Joan J. Busqueta, Francesc Fité, Isabel Grifoll, Núria Perpinyà, Josep Antoni Clua, Màrius Bernadó.

Il Gruppo di Ricerca Unificato in Studi Medievali "Espai, Poder i Cultura" dell'Universitat de Lleida e dell'Universitat Rovira i Virgili organizza il V Corso Internazionale di Archeologia Medievale. La ricerca avanzata nell'archeologia medievale intende convertirsi in un concetto che inglobi i progetti di ricerca che tentano di raggiungere obiettivi storici innovativi, e che utilizzano le nuove tecnologie come metodologia rigorosa per garantire l'analisi delle fonti materiali.

L'archeologia medievale è l'ambito in cui le nuove tecnologie sono state applicate più velocemente e soprattutto la teorizzazione dei loro usi ha generato una produzione bibliografica considerevole. La necessità di consolidare questo modello di ricerca in Spagna è la ragione principale per cui dedichiamo questa edizione alla ricerca avanzata nell'archeologia medievale.

La definizione del futuro della disciplina scientifica, la garanzia della formazione dei ricercatori e la divulgazione dei risultati saranno gli obiettivi principali presi in considerazione durante i giorni 11 e 12 marzo 2010 presso l'Universitat de Lleida.

### Organitza:



Grup de Recerca Consolidat  
ESPAI, PODER I CULTURA  
Universitat de Lleida



Universitat de Lleida

### Col·laboren:



CONSELL COMARCAL  
DEL  
SEGRIÀ



Universitat de Lleida  
Vicerectorat de Recerca  
i Innovació



Generalitat de Catalunya  
Departament d'Innovació,  
Universitats i Recerca



El *Grup de Recerca Consolidat en Estudis Medievals "Espai, Poder i Cultura"* de les universitats de Lleida i Rovira i Virgili organitza el V Curs Internacional d'Arqueologia Medieval. La recerca avançada en arqueologia medieval pretén convertir-se en un concepte on s'englobin els projectes de recerca que cerquen assolir objectius històrics innovadors, i que utilitzin les noves tecnologies com a metodologia rigorosa que garanteixi l'anàlisi de les fonts materials.

L'arqueologia medieval és el camp on les noves tecnologies s'han aplicat amb més rapidesa i sobretot la teorització dels seus usos ha generat una producció bibliogràfica considerable. La necessitat de consolidar aquest model de recerca a Espanya és motiu indispensable pel qual dediquem la present edició a la recerca avançada en arqueologia medieval.

Definir el futur de la disciplina científica, garantir la formació dels investigadors i divulgar els resultats seran els principals objectius que s'abordaran els dies 11 i 12 de març de 2010 a la Universitat de Lleida.

El *Grupo de Investigación Consolidado en Estudios Medievales "Espai, Poder i Cultura"* de las universidades de Lleida y Rovira i Virgili organiza el V Curso Internacional de Arqueología Medieval. La investigación avanzada en arqueología medieval se convierte en un concepto donde se engloban los proyectos de investigación que buscan conseguir objetivos históricos innovadores, y que utilizan las nuevas tecnologías como metodología rigorosa que garantiza el análisis de las fuentes materiales.

La arqueología medieval es el campo donde las nuevas tecnologías se han aplicado con mayor rapidez y principalmente la teorización de sus usos ha generado una producción bibliográfica considerable. La necesidad de consolidar el presente modelo de investigación en España es motivo indispensable para dedicar la presente edición a la investigación avanzada en arqueología medieval.

Definir el futuro de la disciplina científica, garantizar la formación de los investigadores y divulgar los contenidos serán los principales objetivos que se abordarán los días 11 y 12 de marzo de 2010 en la Universidad de Lleida.

## PROGRAMA

### Dijous, 11 de març de 2010

Sala de Víctor Siurana – Edifici del Rectorat de la Universitat de Lleida

9:00 h Lliurament de credencials als participants

9:15 h Acte d'inauguració

9:45 h Primera sessió. Presideix i modera: Dra. Sonia Gutiérrez, catedràtica a la Universitat d'Alacant

• **DR. JOHN MORELAND**,  
catedràtic a la University of Sheffield,  
*Landscape and Belief in Medieval England*

• **DR. GIAN PIETRO BROGGIOLO**,  
catedràtic a l'Università degli Studi di Padova,  
*Il progetto sull'Archeologia dei Paesaggi di altura Trentini (APSAT) e l'archeologia della complessità*

• **DR. MARCO VALENTI**,  
professor titular a l'Università degli Studi di Siena,  
*Informatica e Archeologia Medievale. L'esperienza senese*

Debat

16:30 h Segona sessió. Presideix i modera:  
Dr. Francesc Fité, professor titular a la Universitat de Lleida

• **DR. ALBERTO GARCÍA**,  
professor titular a la Universidad de Granada,  
*Nuevas tecnologías aplicadas al estudio de la cerámica medieval*

• **DR. VITTORIO FRONZA**,  
professor contractat a l'Università degli Studi di Siena,  
*La modellazione del dato in archeologia*

• **DRA. ALEXANDRA CHAVARRIA**,  
investigadora contractada a l'Università degli Studi di Padova,  
*Architetture residenziali medievali di Padova (progetto ARMEP): Dall'archeologia dell'architettura dell'urbanistica*

Debat

### Divendres, 12 de març de 2010

9:00 h Tercera sessió. Sortida amb autocar davant la plaça Víctor Siurana de Lleida. Visita guiada a Vil·la Fortunatus a Fraga i, posteriorment, visita a El Bobalar a Seròs.

16:30 h Quarta sessió. Presideix i modera: Sr. Joan Ramon González, responsable del Servei d'Arqueologia de l'Institut d'Estudis Ilerdencs, Fundació Pública de la Diputació de Lleida

• **DR. MIRKO PERIPIMENO**,  
investigador contractat a l'Università degli Studi di Siena,  
*Dalla documentazione alla modellazione 3D: l'esempio Miranduolo*

• **DRA. EUGÈNIA SITGES**,  
investigadora postdoctoral a l'Université d'Aix-en-Provence,  
*Sistemas hidráulics i xarxes d'assentaments andalusins a Manacor*

Debat

Finalitzat el curs es durà a terme la sessió d'avaluació.

The *Consolidated Research Group in Medieval Studies "Espai, Poder i Cultura"*, of the universities of Lleida and Rovira i Virgili (Tarragona), is organising the Fifth International Course in Medieval Archaeology. Advanced research in medieval archaeology aims to become a concept which encompasses research projects that look to assume innovative historical objectives, and use new technologies as a rigorous means that guarantee the analysis of material sources.

Medieval archaeology is the field where new technologies have been applied with the most speed and, moreover, where theorisation about their uses has generated a considerable bibliographical production. The need to consolidate this research model in Spain is the main reason for dedicating the present edition of the course to advanced research in medieval archaeology.

The primary objectives which will be approached on the 11<sup>th</sup> and 12<sup>th</sup> of March 2010 at the University of Lleida will be the definition of the future of the scientific discipline, the guarantee of training for researchers and the divulging of the results thus obtained.

Le *Groupe de Recherche Consolidé en Études Médiévales "Espai, Poder i Cultura"* des universités de Lleida et Rovira i Virgili organise le V<sup>e</sup> Cours International d'Archéologie Médiévale. La recherche avancée en archéologie médiévale prétend se transformer en un concept où soient englobés les projets de recherche qui cherchent à atteindre les objectifs historiques nouveaux, et qui utilisent les nouvelles technologies comme méthodologie rigoureuse qui garantisse l'analyse des sources matérielles.

L'archéologie médiévale est le domaine dans lequel les nouvelles technologies ont été appliquées le plus rapidement et surtout la théorisation de leurs utilisations a produit une production bibliographique considérable. La nécessité de consolider ce modèle de recherche en Espagne est le raison indispensable pour laquelle nous consacrons la présente édition à la recherche avancée en archéologie médiévale.

Définir l'avenir de la discipline scientifique, garantir la formation des chercheurs et divulguer les résultats seront les principaux objectifs qui seront abordés les jours 11 et 12 mars 2010 à l'Université de Lleida.